

77

L1-180m

Latitude approx: 724m

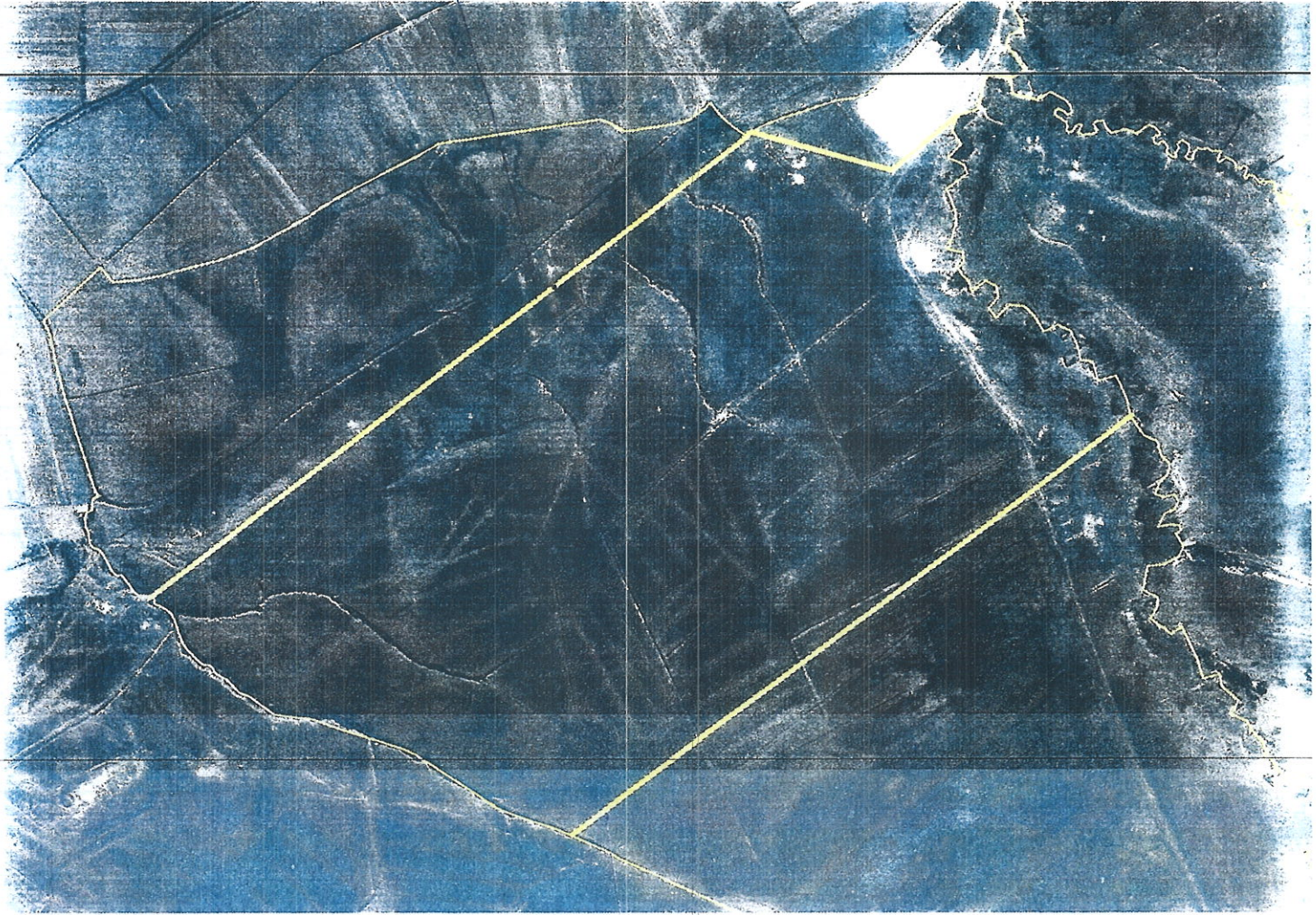

AH

K2
109km



10866840

Carte Funciară Nr. 50511 Comuna/Oraș/Municipiu: Sacalasenii

**EXTRAS DE CARTE FUNCIARĂ
PENTRU INFORMARE**

Nr.	62033
Ziua	08
Luna	12
Anul	2016

Oficiul de Cadastru și Publicitate Imobiliară MARAMUREȘ
Biroul de Cadastru și Publicitate Imobiliară Baia Mare

A. Partea I. Descrierea imobilului

TEREN Intravilan

Adresa: Loc. Sacalasenii, Jud. Maramures

Nr. Crt.	Nr cadastral Nr.	Suprafața* (mp)	Observații / Referințe
A1	50511	874.987	Teren neimprejmuit;

B. Partea II. Proprietari și acte

Inscrieri privitoare la dreptul de proprietate și alte drepturi reale	Referințe
17489 / 22/05/2012	
Act Administrativ nr. Ordinul nr.1300, din 02/09/2010 emis de Prefectura Judetului Maramures (Ordinul nr. 10109 din 30.11.1993 - Prefectura Judetului Maramures; Documentatie cadastrala vizata cu nr. 22570/08-07-2010 Oficiul de Cadastru si Publicitate Imobiliara Maramures);	
B2	A1
Intabulare, drept de PROPRIETATE cu titlu de drept reconstituire in baza Legii 18/1991, dobandit prin Lege, cota actuala 1/1	
1) COMUNA SACALASENI	
OBSERVATII: pozitie transcrisa din CF 50286/Sacalasenii, inscrisa prin incheierea nr. 30308 din 10/09/2010;	

C. Partea III. SARCINI .

Inscrieri privind dezmembramintele dreptului de proprietate, drepturi reale de garanție și sarcini	Referințe
NU SUNT	

Anexa Nr. 1 La Partea I

Teren

Nr cadastral	Suprafața măsurată (mp)*	Observații / Referințe
50511	874.987	

* Suprafața este determinată în planul de proiecție Stereo 70.

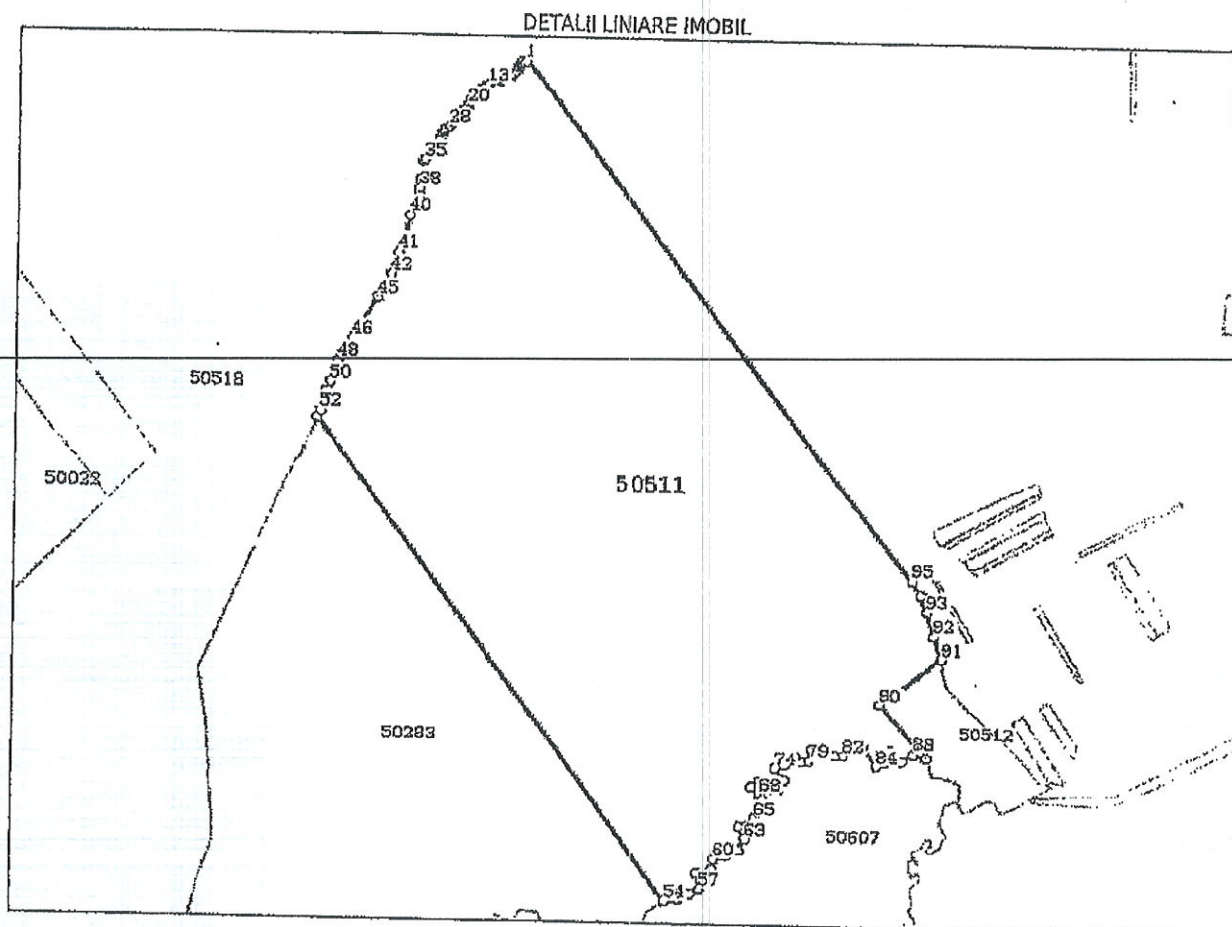

Date referitoare la teren

Crt	Categorie folosință	Intra vilan	Suprafața (mp)	Tarla	Parcelă	Nr. topo	Observații / Referințe
1	pasune	DA	874.987	-	-	-	

Lungime Segmente

1) Valorile lungimilor segmentelor sunt obținute din proiecție în plan.

Punct început	Punct sfârșit	Lungime segment	Punct început	Punct sfârșit	Lungime segment	Punct început	Punct sfârșit	Lungime segment
1	2	3.258	2	3	4.942	3	4	3.086
4	5	2.625	5	6	3.71	6	7	3.244
7	8	8.853	8	9	5.93	9	10	5.523
10	11	9.806	11	12	12.407	12	13	24.037
13	14	3.734	14	15	11.423	15	16	12.645
16	17	15.108	17	18	4.867	18	19	4.928
19	20	3.894	20	21	2.978	21	22	6.568
22	23	5.757	23	24	4.003	24	25	2.78

Punct început	Punct sfârșit	Lungime segment	Punct început	Punct sfârșit	Lungime segment	Punct început	Punct sfârșit	Lungime segment
25	26	14.695	26	27	6.919	27	28	10.55
28	29	7.521	29	30	5.709	30	31	4.138
31	32	4.423	32	33	3.504	33	34	3.999
34	35	45.488	35	36	5.534	36	37	32.66
37	38	16.694	38	39	10.372	39	40	41.818
40	41	68.24	41	42	41.225	42	43	18.602
43	44	11.899	44	45	18.183	45	46	87.352
46	47	32.137	47	48	14.482	48	49	20.045
49	50	21.164	50	51	17.656	51	52	34.354
52	53	13.724	53	54	1096.786	54	55	25.156
55	56	22.505	56	57	21.347	57	58	29.616
58	59	31.367	59	60	18.575	60	61	24.79
61	62	23.919	62	63	23.276	63	64	24.472
64	65	31.845	65	66	19.429	66	67	21.627
67	68	10.686	68	69	19.229	69	70	19.22
70	71	22.174	71	72	16.788	72	73	18.743
73	74	27.76	74	75	19.321	75	76	12.166
76	77	12.897	77	78	13.075	78	79	14.16
79	80	23.577	80	81	44.261	81	82	15.396
82	83	39.202	83	84	40.353	84	85	15.516
85	86	27.116	86	87	28.785	87	88	24.889
88	89	24.245	89	90	132.698	90	91	139.878
91	92	43.853	92	93	45.434	93	94	31.447
94	95	31.058	95	96	1177.215	96	1	3.034

** Lungimile segmentelor sunt determinate în planul de proiecție Stereo 70 și sunt rotunjite la 10 centimetri.
 *** Distanța dintre puncte este formată din segmente cumulate ce sunt mai mici decât valoarea 10 centimetri.

Certific că prezentul extras corespunde cu pozițiile în vigoare din cartea funciară originală, păstrată de acest birou.

Prezentul extras de carte funciară este valabil la autentificarea de către notarul public a actelor juridice prin care se sting drepturile reale precum și pentru dezbaterăa succesiunilor, iar informațiile prezentate sunt susceptibile de orice modificare, în condițiile legii.

S-a achitat tariful de 60 RON, -Chitanța internă nr.89928/08-12-2016 în suma de 60, pentru serviciul de publicitate imobiliară cu codul nr. 262.

Data soluționării,

30-12-2016

Data eliberării,

1/1

Asistent Registrator,

Dumitras Simona Teodora

(parafa și semnătura)

Referent,

(parafa și semnătura)

**Reprezentanții Consiliului Local Săcălășeni
în Comisia de licitație pentru atribuirea contractului**

„Concesionare teren

în suprafață de 50.000 mp., parte din imobilul în suprafață de 807.978 mp., identificat prin numărul cadastral 51877, Cartea Funciară 51877 a localității Săcălășeni, pentru realizarea investiției: Livadă Nuci și Hală de producție”,

1. Ilie -Cristian CULCEAN

2. Ilie PIȚIȘ

3. Florin –Gheorghe –Mihai LENGHEL

Rezervă:

1. Codrin –Alexandru CONȚ